

### SANITÁRIO 04

ESPECIFICAÇÕES (Sanitário 04):

- Sanitário acessível público FEMININO, composto pelos seguintes itens:
- 1. Lavatório suspenso em louça, cor branca. Modelo de referência: lavatório para coluna suspensa linha acesso confort, marca CELITE.
- 2. Torneira automática acessível.
- 3. Vaso sanitário com caixa acoplada, na cor branca. Modelo de referência: vaso sanitário com caixa acoplada marca DECA, linha VOGUE PLUS CONFORTO *sem* abertura frontal.
- 4. Ducha higiênica com registro e acionamento em galinho. Modelo de referência: linha Peruti, marca DOCOL.
- 5. Espelho cristal 60cm x 100cm (LxA).
- 6. Parede: porcelanato retificado branco medindo 30cmx60cm (AxL) assentado na horizontal.
- 7. Piso: granito branco arabesco 50cmx50cm.
- 8. Forro: forro de gesso altura=2,60m, pintura PVA branco neve.
- 9. 02 barras acessíveis de 80cm.
- 10. 01 barra acessível de 70cm.
- 11. 03 barras acessíveis de 40cm.

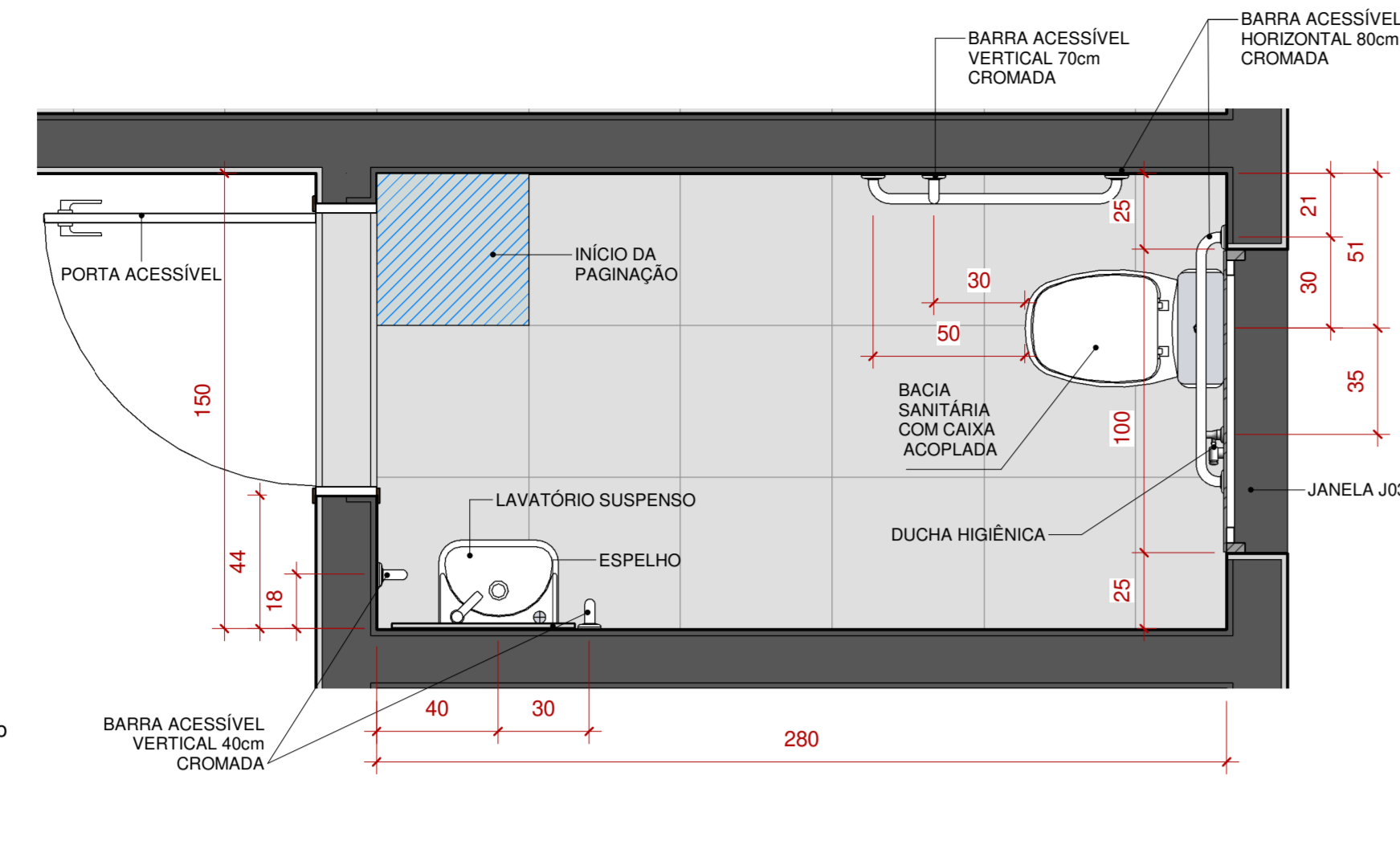

1 Planta baixa - Sanitário 04  
1 : 20

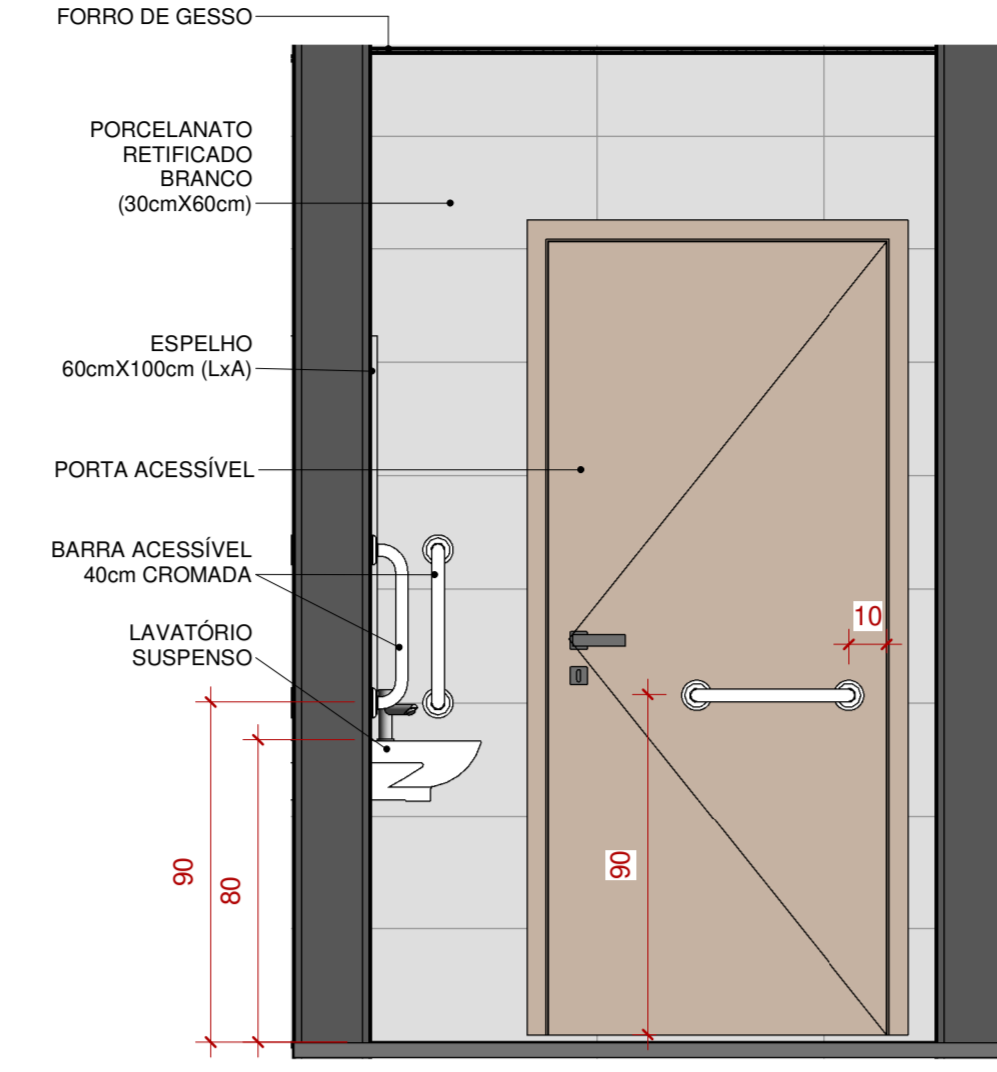

2 Elevação - Sanitário 04  
1 : 20

CONFERRIR MEDIDAS NO LOCAL.

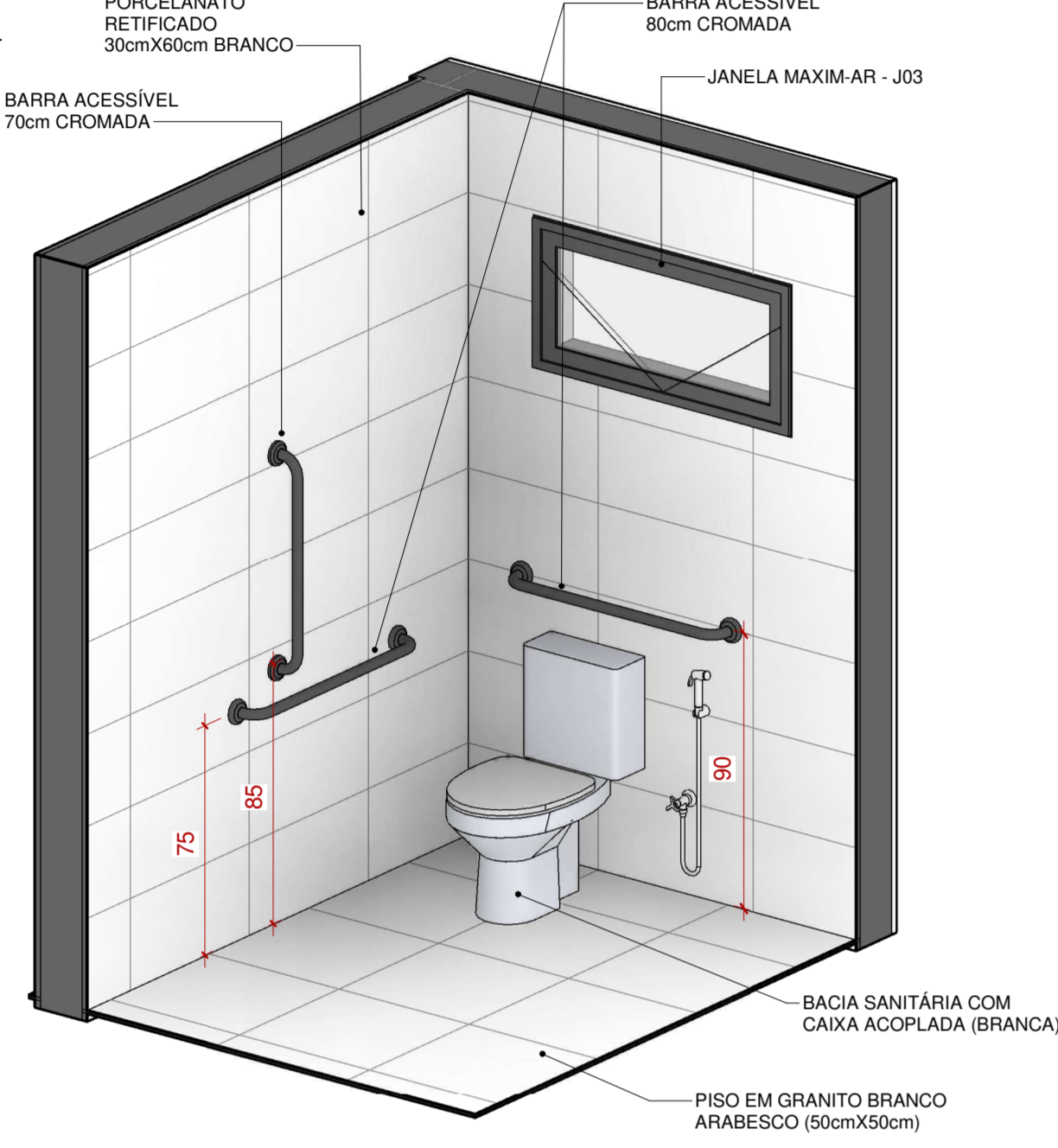

3 Perspectiva 01 - Sanitário 04



4 Perspectiva 02 - Sanitário 04

### SANITÁRIO 05

ESPECIFICAÇÕES (Sanitário 05):

- Sanitário público coletivo MASCULINO, composto pelos seguintes itens:
- 1. Bancada em granito branco arabesco com saia frontal e rodabancas na junção com as paredes. Serão instaladas 03 cubas de apoio sobre a bancada, em louça, cor branca. Modelo de referência: cuba de apoio quadrada com meia para metal Q1, linha BASIC, marca CELITE.
- 2. 03 torneiras automáticas (01 para cada lavatório).
- 3. 03 cabines sanitárias confeccionadas com divisórias sanitárias à prova d'água e propriedades antibacterianas, revestimento em laminado metálico (cor gelo, argila OU a definir, mediante catálogo), ferragens em alumínio e/ou material inoxidável com tratamento antirreflexivo, portas de 80cm com abertura para fora e fechamento em plástico de alta resistência.
- 4. 03 vasos sanitários com caixa acoplada (01 para cada cabine sanitária), na cor branca. Modelo de referência: Vaso sanitário com caixa acoplada marca DECA, linha VOGUE PLUS CONFORTO *sem* abertura frontal.
- 5. 03 duchas higiênicas (01 por box) com registro e acionamento em galinho. Modelo de referência: linha Peruti, marca DOCOL.
- 6. 01 torneira sob a bancada (para uso de limpeza).
- 7. Espelho cristal 300cm x 110cm (LxA).
- 8. Parede: porcelanato retificado branco medindo 30cmx60cm (AxL) assentado na horizontal.
- 9. Piso: granito branco arabesco 50cmx50cm.
- 10. Forro: forro de gesso altura=2,60m.

CONFERRIR MEDIDAS NO LOCAL.

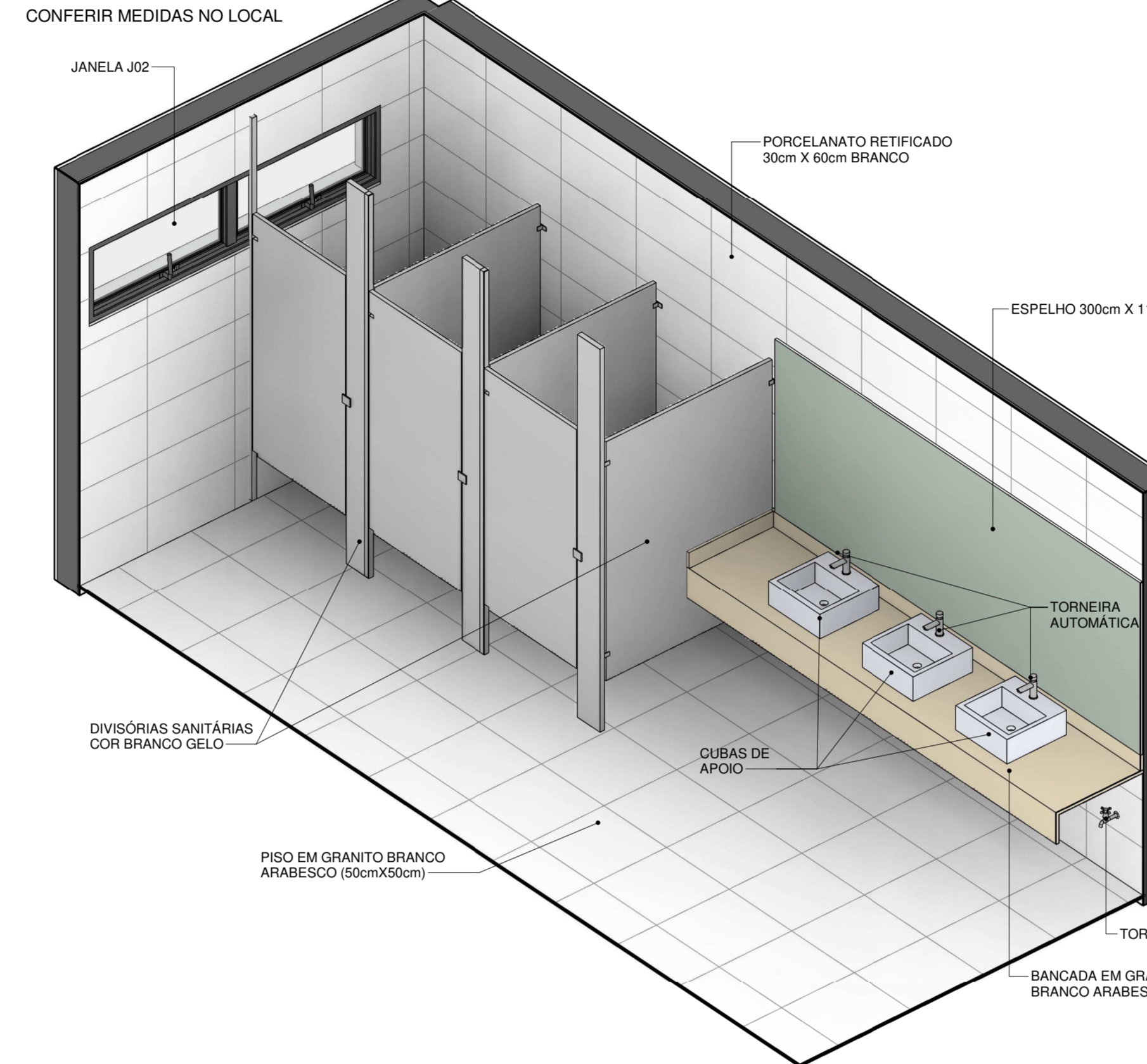

6 Perspectiva 01 - Sanitário 05

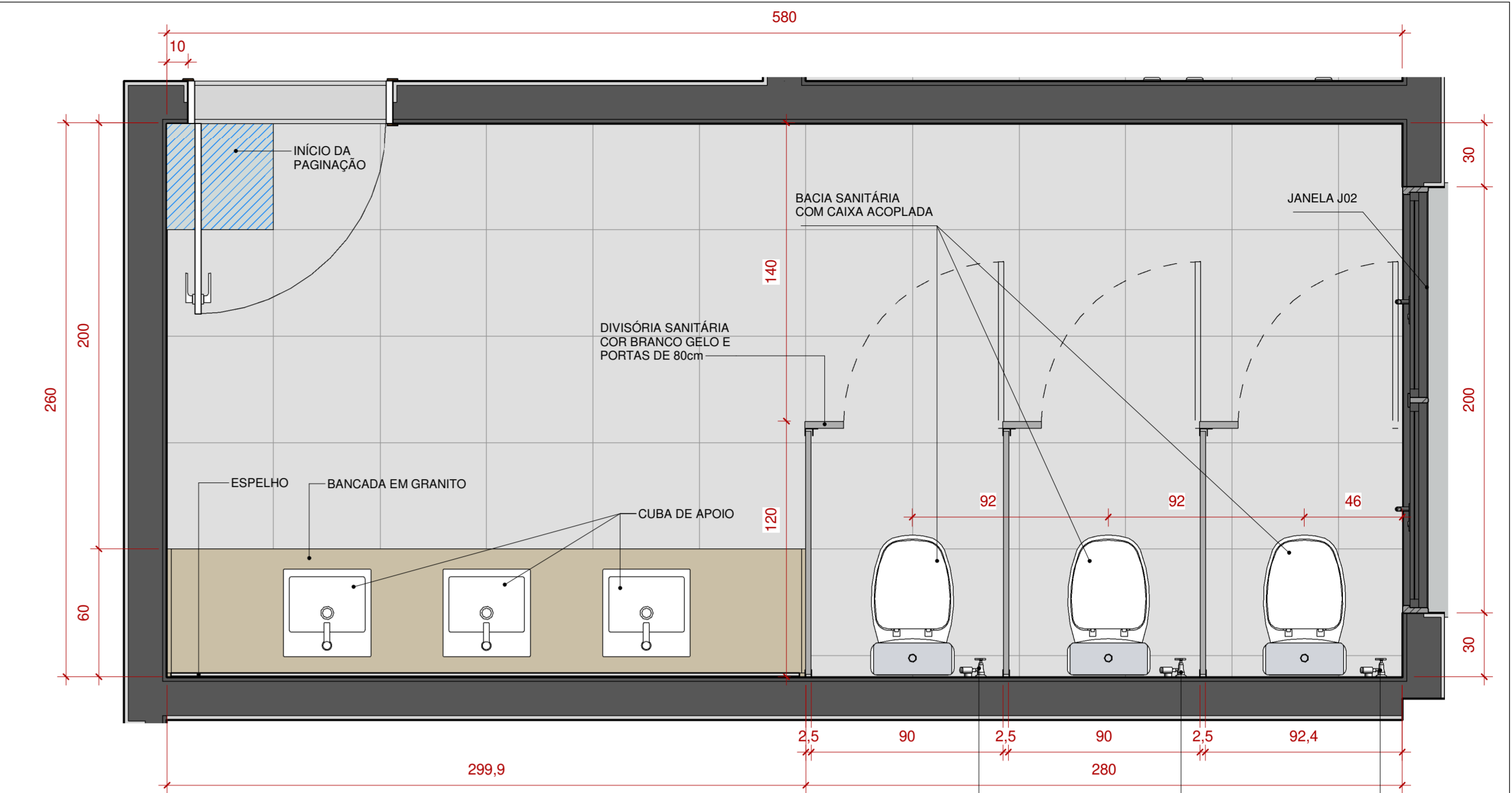

5 Planta baixa - Sanitário 05  
1 : 20

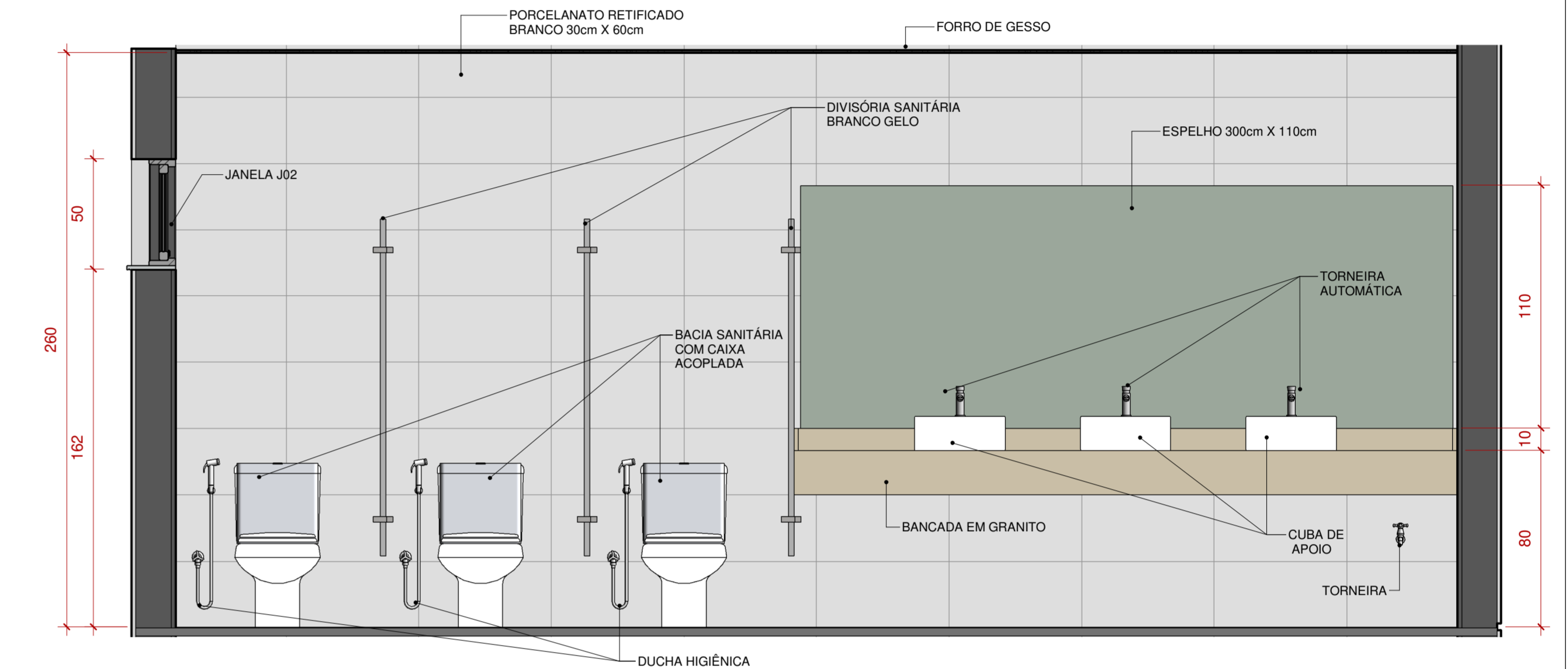

7 Elevação - Sanitário 05  
1 : 20

### SANITÁRIO 06

ESPECIFICAÇÕES (Sanitário 06):

- Sanitário público coletivo FEMININO, composto pelos seguintes itens:

- 1. Bancada em granito branco arabesco com saia frontal e rodabancas na junção com as paredes. Serão instaladas 03 cubas de apoio sobre a bancada, em louça, cor branca. Modelo de referência: cuba de apoio quadrada com meia para metal Q1, linha BASIC, marca CELITE.
- 2. 03 torneiras automáticas (01 para cada lavatório).
- 3. 03 cabines sanitárias confeccionadas com divisórias sanitárias à prova d'água e propriedades antibacterianas, revestimento em laminado metálico (cor gelo, argila OU a definir, mediante catálogo), ferragens em alumínio e/ou material inoxidável com tratamento antirreflexivo, portas de 80cm com abertura para fora e fechamento em plástico de alta resistência.
- 4. 03 vasos sanitários com caixa acoplada (01 para cada cabine sanitária), na cor branca. Modelo de referência: Vaso sanitário com caixa acoplada marca DECA, linha VOGUE PLUS CONFORTO *sem* abertura frontal.
- 5. 03 duchas higiênicas (01 por box) com registro e acionamento em galinho. Modelo de referência: linha Peruti, marca DOCOL.
- 6. 01 torneira sob a bancada (para uso de limpeza).
- 7. Espelho cristal 300cm x 110cm (LxA).
- 8. Parede: porcelanato retificado branco medindo 30cmx60cm (AxL) assentado na horizontal.
- 9. Piso: granito branco arabesco 50cmx50cm.
- 10. Forro: forro de gesso altura=2,60m.

CONFERRIR MEDIDAS NO LOCAL.

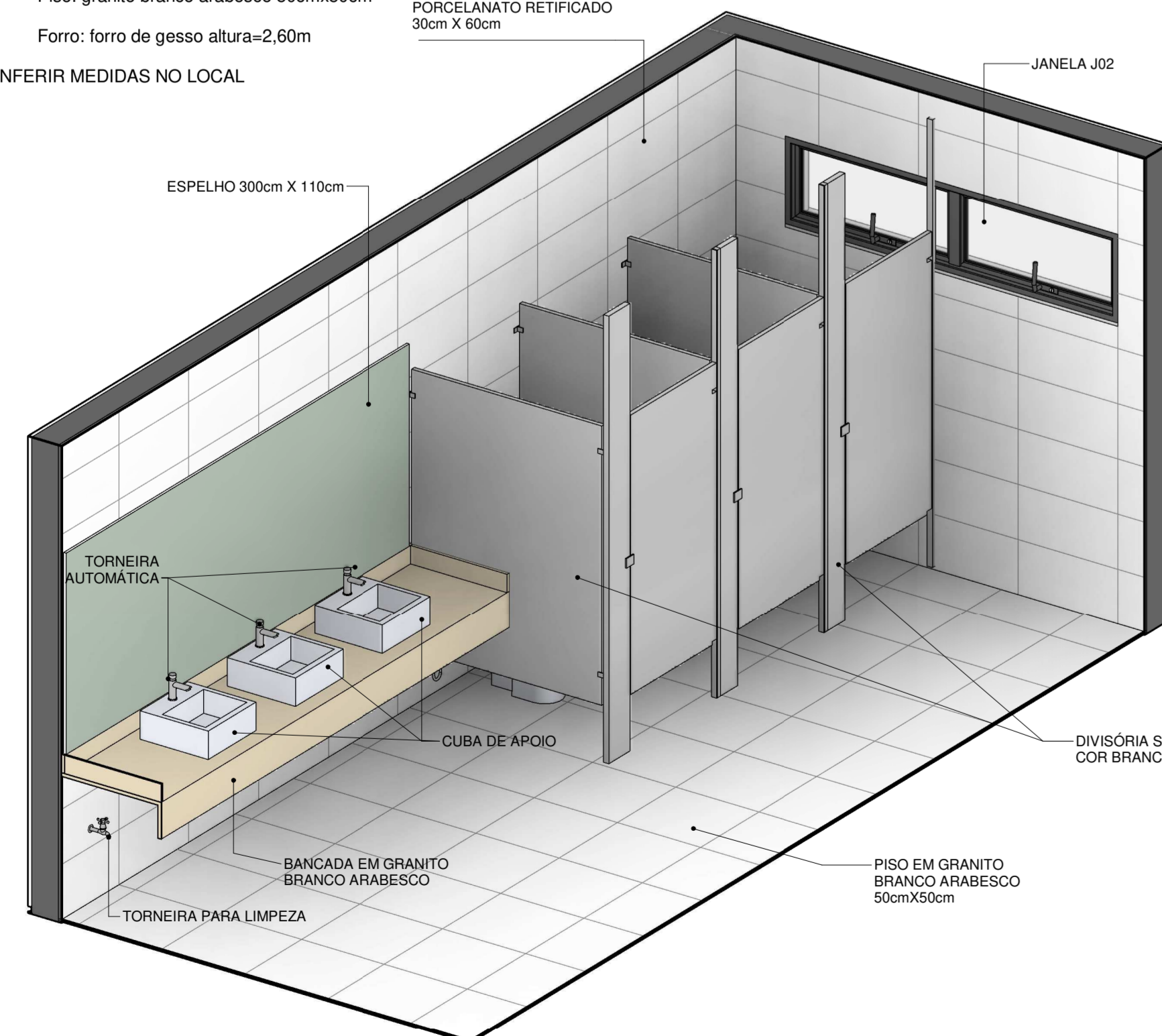

10 Perspectiva 01 - Sanitário 06

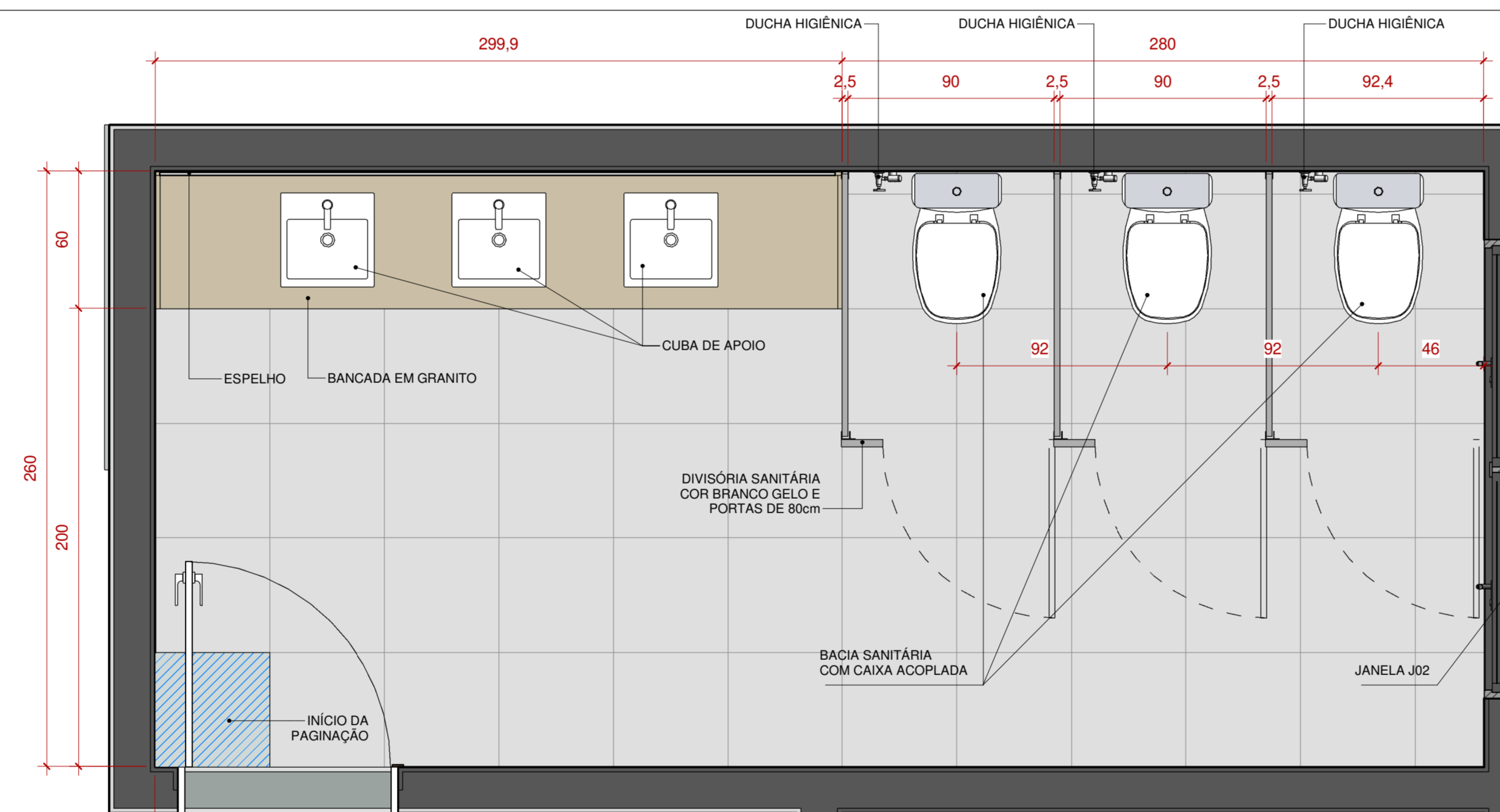

8 Planta baixa - Sanitário 06  
1 : 20

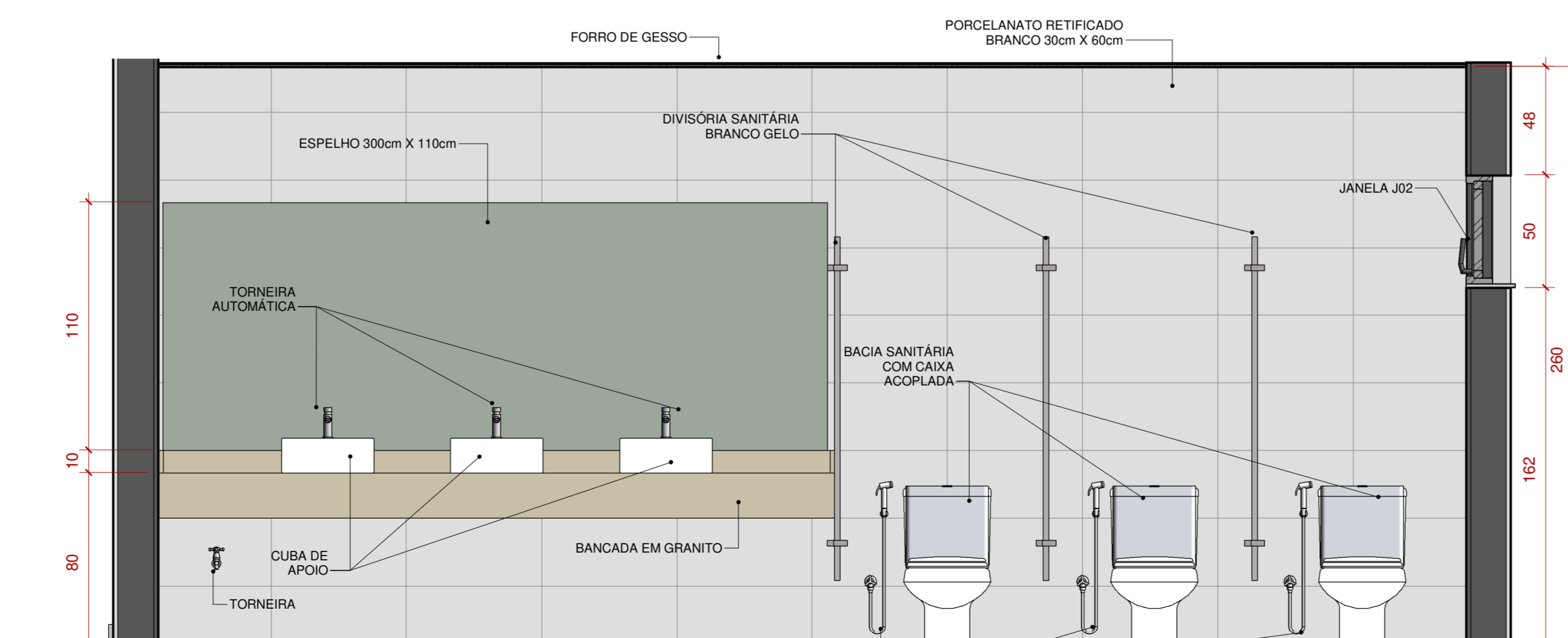

9 Elevação - Sanitário 06  
1 : 20

### BANCADA PARA OS SANITÁRIOS 05 E 06

ESPECIFICAÇÕES:

- Bancada em granito branco arabesco com saia frontal e rodabancas na junção com as paredes com as seguintes especificações:

- 1. Em cada bancada serão instalados 03 lavatórios de apoio. Os lavatórios serão em louça, cor branca, modelo de referência: lavatório para coluna suspensa linha acesso confort, marca CELITE.
- 2. 01 Torneira automática para cada lavatório.
- 3. Saia frontal de acabamento com 20cm de altura.
- 4. Rodabancas no fundo e nas 02 laterais com 10cm de altura.
- 5. A junção entre a bancada e a saia de acabamento deverá ser com meia esquadra (45°).
- 6. Quantidade: 02 unidades (01 para o sanitário masculino e 01 para o sanitário feminino).

CONFERRIR MEDIDAS NO LOCAL.

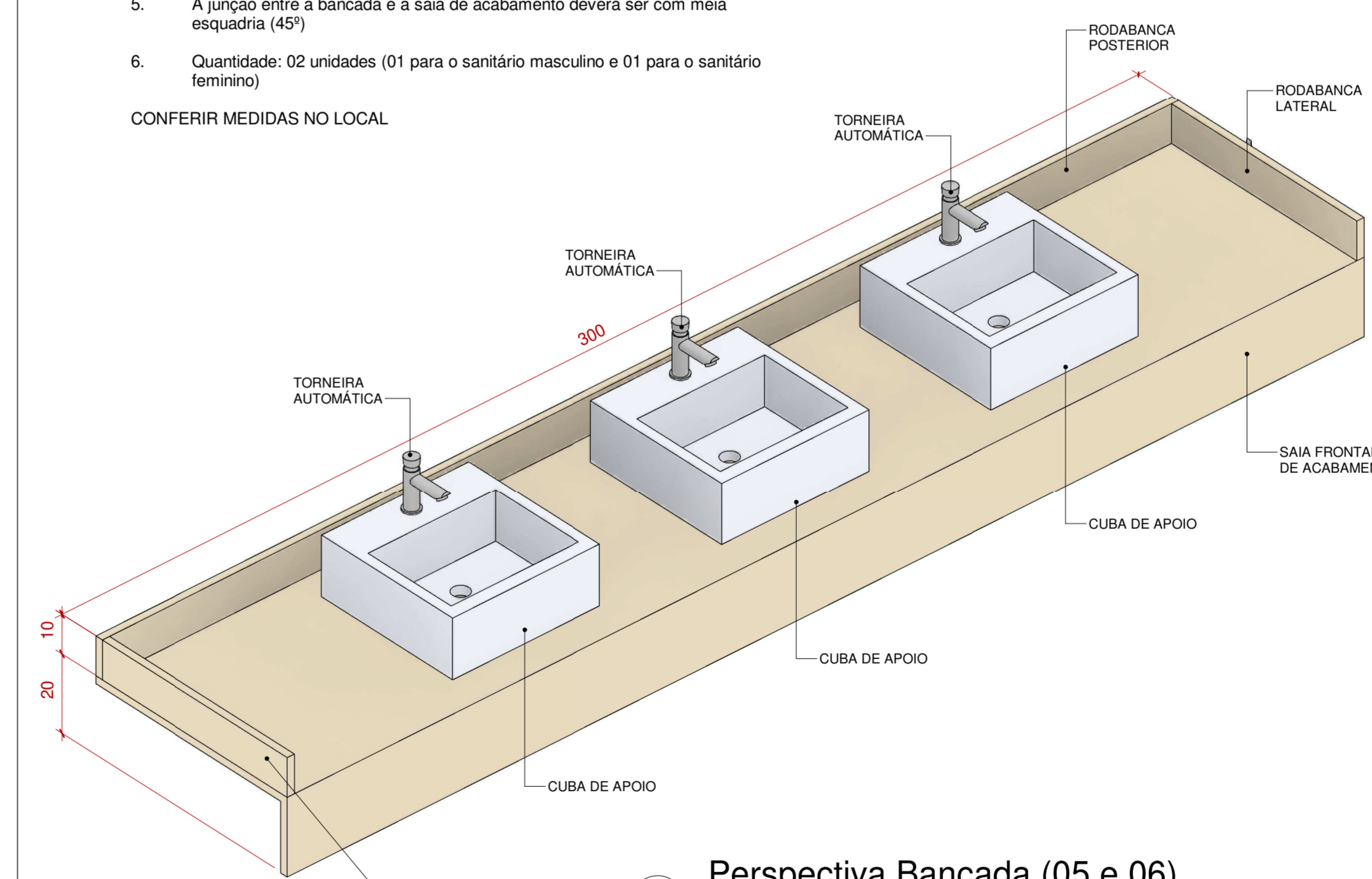

11 Perspectiva Bancada (05 e 06)

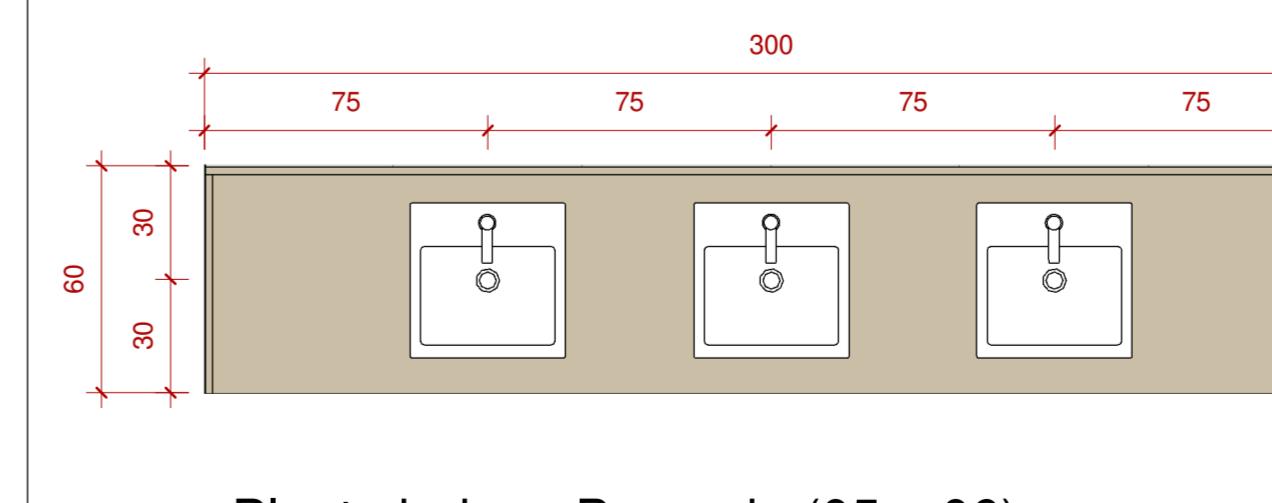

12 Planta baixa - Bancada (05 e 06)  
1 : 20

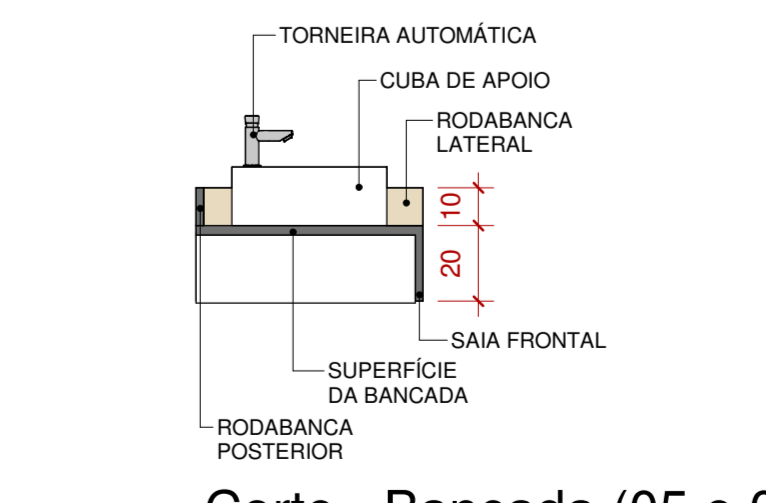

13 Corte - Bancada (05 e 06)  
1 : 20

OBSERVAÇÕES:

- 1. As dimensões do revestimento do piso foram definidas em função da paginação (melhor aproveitamento).
- 2. As especificações completas estão na tabela de quantitativos, que é parte integrante deste projeto.
- 3. As medidas são referência e a empresa deverá conferir todas as medidas no local!

<b>JUSTIÇA FEDERAL</b> Conselho da Justiça Federal		PROCESSO: SEI CJF 0001466-39.2021.4.90.8000
<b>NOVA SEDE JUSTIÇA FEDERAL EM ARCOVERDE - PE</b>		
ENDEREÇO: Avenida Osvaldo Cruz, BR 232, nº1328, bairro São Miguel, Arcoverde - PE		
NOME DO ÓRGÃO RESPONSÁVEL PELA OBRA: SEÇÃO JUDICIÁRIA DE PERNAMBUCO		
ORÇAMENTO DE DESPESAS (R\$): Juiz(a) Diretor(a) do Foro		
AUTORIA DO PROJETO - CAU/CREA: Mônica Regina Ferreira Antunes - CAU A83.591-9 Viviane Menezes Xavier de Souza - CAU A37.557-2		
ANOTAÇÕES PREFEITURA/ ADMINISTRAÇÃO REGIONAL		QUADRO DE ÁREAS:
FASE DO PROJETO: PROJETO EXECUTIVO - ÁREAS MOLHADAS		
OBSERVAÇÕES:		DISCIPLINA: ARQ-DET-MOL
CONTEÚDO DA PRONCHIA: Sanitários 04, 05 e 06		PRONCHIA: 02/05
DESENHO: Viviane Menezes	VERSÃO: PE (06)	DATA: 23/10/2023 ESCALA: INDICADA

CONTROLE DE VERSÕES:  
- PE (03) - 30/09/2023  
- PE (03) - 28/02/2023  
- PE (04) - 28/02/2023  
- PE (05) - 23/04/2023  
- PE (04) - 10/07/2023  
- PE (07) - 12/09/2023  
- PE (08) - 23/10/2023

impresso 23/10/2023

11

20

AO - 118mm X 841mm